

# evolIS

Identify what matters\*

## Primacy 2



\*identifichiamo ciò che conta



SOLUZIONE



## Primacy 2: Un condensato di tecnologia, per oggi e per domani

### Una stampante, elevate prestazioni

Con una rapidità di stampa tra le più elevate del mercato, insieme a un caricatore e raccogliitore molto capienti, **Primacy 2 è la soluzione ideale per la stampa di serie medie e grandi.**

La **qualità è davvero elevata** grazie alla modalità di stampa ad alta risoluzione e al **profilo colorimetrico** il più vicino possibile ai colori reali.

### Create efficacemente le vostre carte con un livello di sicurezza adeguato

Dalle **carte più semplici a quelle più complesse in termini di sicurezza**, Primacy 2 garantisce lo stesso livello di qualità.

Personalizzazione grafica (colori, foto, dati personali, ecc.), codifica di bande magnetiche, chip a contatto o contactless, ologrammi, laminati protettivi, effetto UV, ecc. Sta a voi **applicare il livello di sicurezza adeguato in base alle vostre esigenze.**

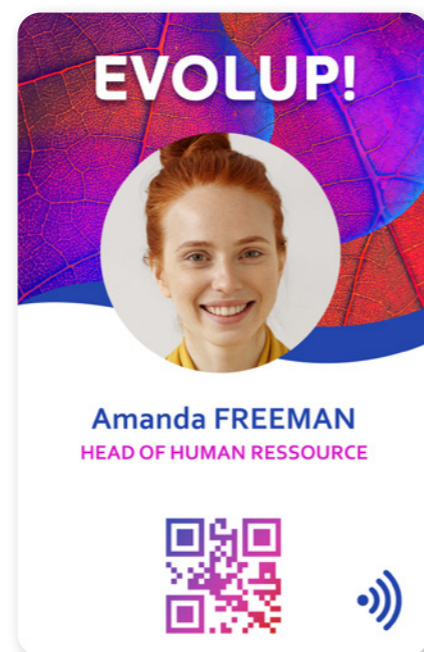
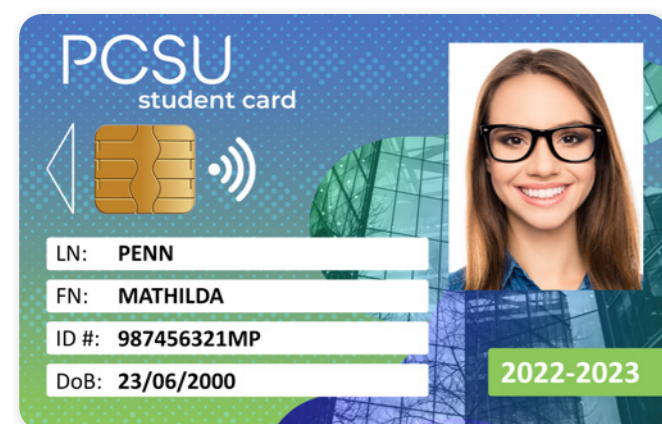

## Funzionalità e vantaggi

### Funzionalità di stampa multiple

- Stampa da bordo a bordo, solo fronte o fronte-retro\*
- Sublimazione per la stampa a colori/trasferimento termico per la stampa in monocromia
- **Tecnologia Rewrite** per le carte riscrivibili

### Stampa autonoma e con prestazioni elevate

- Fino a **280 carte all'ora** (stampa a colori, solo fronte)
- **Caricatore da 100 o 200 carte\*** (il caricatore da 200 carte può essere integrato sul posto)
- Modalità di stampa a 300 dpi
- Regolazione dei colori tramite **profilo colorimetrico**

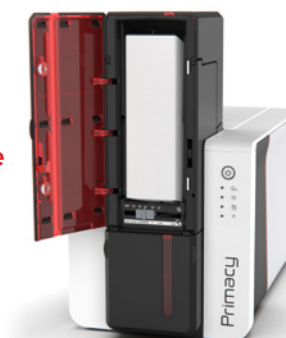

### Elevata sicurezza e durabilità delle carte stampate

- Opzioni di codifica multiple
- Stampa di **effetto UV\***
- **Doppio strato di vernice (overlay)\***
- **Scanner\***

### Modulo di plastificazione\*

Per carte ancora  
**più sicure e robuste.**

- Vernice
- Patch
- Ologrammi generici o su misura



### Protezione dei dati stampati

- Eliminazione e oscuramento dei dati grazie al **digital erasing** e a **Kineclipse\***
- **Blocco meccanico della stampante tramite una chiave\***

### Uso intuitivo

- **Pannello LED o schermo LCD\*** con visualizzazione del codice QR per supportare l'utilizzo
- Evolis Premium Suite con esperienza utente ottimizzata su **Windows, Mac e Linux**
- **Stampa da smartphone e tablet**
- Software di personalizzazione di carte **CARDPRESSO** more than an application

### Robustezza

- **Testina di stampa con protezione rinforzata**
- Garanzia di 3 anni

### Design semplice

- **Look elegante senza tempo**
- Dimensioni compatte

\*disponibile su alcuni modelli o come optional

### Una gamma completa di materiali di consumo

I materiali di consumo Evolis High Trust garantiscono una **qualità di stampa e una durata ottimale** della vostra stampante.

Grazie alla **vasta scelta di carte, nastri e kit di pulizia**, troverete sicuramente quello che fa per voi.

### La nostra selezione

- **Nastro YMCKOO:** doppio strato di vernice (overlay) per una protezione raddoppiata.
- **I nastri inseriti in una cassetta** possono essere installati con un semplice gesto; offerta **EASY4PRO** senza cassetta, per gli utenti esperti che desiderano ridurre l'impatto ambientale.

# Specifiche tecniche

## CARATTERISTICHE GENERALI

- Sublimazione per la stampa a colori direttamente sulla carta e trasferimento termico resina
- Stampa di carte riscrivibili
- Modulo di stampa solo fronte o fronte-retro
- Risoluzione di stampa:
  - A colori e in monocromia: 300x300 dpi e 300x600 dpi
  - In monocromia: 300x1200 dpi
- Ottimizzazione delle stampe tramite profilo colorimetrico
- Interfaccia utente: pannello LED o touchscreen LCD

## VELOCITÀ DI STAMPA

- Solo fronte (YMCKO): fino a 280 carte/ora
- Fronte-retro (YMCKOK): 170 carte/ora
- Solo fronte (YMCK) con modulo di plastificazione: fino a 215 carte/ora

## GESTIONE E CARATTERISTICHE DELLE CARTE

- Capacità del caricatore: 100 carte (0,76 mm – 30 mil)
- Capacità del raccoglitore: 100 carte (0,76 mm – 30 mil)
- Capacità del raccoglitore posteriore: 50 carte (0,76 mm – 30 mil)<sup>2</sup>
- Tipi di carte: carte PVC, carte PVC composito, carte PET, carte ABS e carte riscrivibili

## PORTE/CONNETTIVITÀ

- USB (cavo fornito) ed Ethernet
- Connessione senza fili 802.11b/g sulla gamma Wireless

## NASTRI EVOLIS HIGH TRUST®

Per massimizzare la qualità e la durata di utilizzo delle carte stampate, la durata utile della testina di stampa e le prestazioni complessive della stampante, utilizzate i nastri Evolis High Trust®.

- Riconoscimento e impostazioni automatiche
- I nastri inseriti in una cassetta possono essere installati con un semplice gesto, mentre l'offerta EASY4PRO senza cassetta è perfetta per gli utenti esperti che desiderano ridurre l'impatto ambientale.
  - YMCKO: 300 stampe/rotolo
  - YMCKOK: 200 stampe/rotolo
  - YMCKOO: 250 stampe/rotolo
  - Nero in monocromia: 2000 stampe/rotolo<sup>1</sup>

Elenco di nastri disponibile su [www.evolis.com](http://www.evolis.com)

<sup>1</sup>: In certe condizioni.

<sup>2</sup>: Garanzia soggetta alla rigorosa applicazione delle specifiche condizioni di utilizzo e all'impiego dei nastri High Trust®.

## PLASTIFICAZIONE (OPZIONALE)

- Solo fronte e fronte-retro, standard
  - Offerta delle pellicole laminate ampliata: patch (600 lati/rotolo) e vernici (1200 lati/rotolo), con o senza ologramma, laminati alternati (taglio microchip con contatto/taglio banda magnetica).
- Elenco delle pellicole laminate disponibile su [www.evolis.com](http://www.evolis.com)

## OPZIONI INTEGRABILI IN LOCO

- Chiave di attivazione fronte-retro
- Caricatore da 200 carte
- Touchscreen LCD
- Modulo di plastificazione

## SICUREZZA

- Blocco di sicurezza di tipo Kensington®
- Sistema di chiusura meccanico opzionale
- Protezione della testina di stampa durante la manutenzione o la sostituzione del nastro
- Cancellazione dei dati sensibili dalla memoria della stampante
- Kineclipse® disponibile come optional
- Scanner interno disponibile come optional

## MODULO DI CODIFICA

- Codificatore banda magnetica ISO 7811
- Codificatori smart card a contatto
- Codificatori smart card contactless
- Codificatori smart card dual (con contatto/contactless)
- Opzioni combinabili
- Configurazione in fabbrica o in loco

## SOFTWARE

- Gestione della stampante tramite Evolis Premium Suite per Windows, Mac e Linux
  - Evolis SDK disponibile per un'integrazione semplice dei prodotti
  - Fornito con cardPresso XXS per la progettazione e la stampa di badge
- Elenco delle compatibilità del sistema operativo disponibile su [www.evolis.com](http://www.evolis.com)



## CONDIZIONI DI GARANZIA

- 3 anni per la stampante
- Estensione della garanzia disponibile su richiesta

**evolis**  
Identify what matters

## FORNITORE GLOBALE DI SOLUZIONI D'IDENTIFICAZIONE

- 🌐 Leader mondiale di sistemi di personalizzazione di carte in emissione decentralizzata
- 🌐 Una competenza internazionale e un supporto locale grazie alla rete di 400 distributori in 140 paesi
- 🌐 Una capacità unica di rispondere a delle caratteristiche clienti specifiche con un dipartimento Progetto dedicato allo studio e alla realizzazione di soluzioni su misura
- 🌐 Evolis è certificato ISO 9001, il quale attesta il nostro approccio in termini di qualità e di miglioramento continuo

## SEDI CENTRALI | EUROPA - MEDIO ORIENTE - AFRICA

Evolis - 14 avenue de la Fontaine - ZI Angers-Beaucouzé  
49070 - Beaucouzé - FRANCIA  
T +33 (0) 241 367 606 - F +33 (0) 241 367 612 - [info@evolis.com](mailto:info@evolis.com)

## USA/CANADA

Evolis Inc. - Providence - RI - USA - [evolisinc@evolis.com](mailto:evolisinc@evolis.com)

## AMERICA LATINA

Evolis Inc. - Fort Lauderdale - FL - USA - [evolisinc@evolis.com](mailto:evolisinc@evolis.com)

## ASIA-PACIFICO

Evolis Asia Pte Ltd - SINGAPORE - [evoliasia@evolis.com](mailto:evoliasia@evolis.com)

## CINA

Evolis China - Shanghai - CINA - [evolischina@evolis.com](mailto:evolischina@evolis.com)

## INDIA

Evolis India - Bombay - INDIA - [evolisindia@evolis.com](mailto:evolisindia@evolis.com)

[www.evolis.com](http://www.evolis.com)